

FICHA DE INVENTARIO Y VALORACIÓN DE BIENES CULTURALES INMUEBLES

USO EXCLUSIVO DEL MINISTERIO DE CULTURA		INMUEBLE No	MZ	029
Código Nacional		Hoja 1	PR	029

1. DENOMINACIÓN

1.1. Nombre del Bien	CL 12 D 3 33	1.2. Otros nombres	N.A.
1.3. Pertenece a valoración colectiva	No	1.4. Nombre	N.A.

2. CLASIFICACIÓN TIPOLOGICA

2.1. Grupo Patrimonial	Material	2.2. Subgrupo Patrimonial	Inmueble
2.3. Grupo	Arquitectónico	2.4. Subgrupo	Arquitectura habitacional
2.5. Categoría	Vivienda urbana	2.6. Subcategoría	Vivienda unifamiliar

3. LOCALIZACIÓN

3.1. Departamento	Bogotá	3.2. Municipio	Bogotá D.C.
3.3. Nomenclatura	CL 12 D 3 33	3.4. Nomenclatura antigua	N.A.
3.5. Barrio	La Catedral	3.6. Código Barrio	003110
3.7. Dentro de sector urbano histórico	Si	3.8. Nombre sector urbano	Sector Urbano Antiguo
3.9. No. de manzana	029	3.10. No. de predio	029
3.11. CHIP	AAA0032OONX	3.12. Localidad	Candelaria
3.13. Dentro de perímetro urbano	Si	3.14. UPZ	94
3.15. Nombre UPZ	Candelaria		

4. CARACTERÍSTICAS FÍSICAS DEL INMUEBLE

4.1. Características del predio		Área del predio (m2)	374,7
Frente (ml)	8,6	Área ocupada (m2)	300,2
Fondo (ml)	44,6	Área libre (m2)	74,5

4.2. Características edificación

	1	2	3	más pisos
Número de pisos		X		
Uso por piso	Residencial	Residencial	N.A.	N.A.

5. INFORMACIÓN CATASTRAL

5.1. Cédula catastral	14 3 12	5.2. Matrícula inmobiliaria	050C00050669
5.3. Clase de predio	No PH	5.4. Destino económico	Residencial
5.5. Tipo de propiedad	Particular	5.6. Avaluo Catastral	450167000
5.7. Valor referencia terreno m2	\$ 1.500.000		

6. NORMATIVIDAD VIGENTE

6.1. POT-PBOT-EOT	POT	6.2. Enlace documento	http://www.alcaldiabogota.gov.co/sisjur/normas/Norma1.jsp?i=3769
6.3. Reglamentación	Decretos 469 de 2003 y 492 de 2007		
6.4. Declaratoria BIC (si/no)	Si	6.5. Ambito declaratoria	Distrital
6.6. Acto admin que declara	Decreto 678 de 1994	6.7. Nivel de Intervención	N2-T1-G1
6.8. Aplicable a	N.A.		

7. OBSERVACIONES

N.A.

8. LOCALIZACIÓN



9. FOTOGRAFÍA DEL INMUEBLE



Fuente: Equipo Fotografía PEMP Patrimonio Inmueble

10. FOTOGRAFÍA DEL CONTEXTO



Fuente: Equipo Fotografía PEMP Patrimonio Inmueble

11. FOTOGRAFÍA ANTIGUA



Fuente: Recuerdos fotográficos por el centro de Bogotá, Noviembre 1981 - Febrero 1982, Colcultura

	Diligenció:	PEMP Patrimonio Inmueble	Código de identificación	Hoja 1
	Fecha:	2016-2017	003110029029	de 5
	Revisó:	PEMP Patrimonio Inmueble		
	Fecha:	2018		

FICHA DE INVENTARIO Y VALORACIÓN DE BIENES CULTURALES INMUEBLES

USO EXCLUSIVO DEL MINISTERIO DE CULTURA		INMUEBLE No	MZ	029
Código Nacional		Hoja 2	PR	029

12. ORIGEN			
12.1. Fecha	No documentado	12.2. Siglo	XIX
12.3. Momento histórico	Finales	12.4. Periodo histórico	Republicano
12.5. Diseñador (es)	No documentado	12.6. Constructor (es)	No documentado
12.7. Fundador (es)	No documentado	12.8. Filiación	No documentado
12.9. Influencia	No documentado	12.10. Uso original	Residencial

13. OCUPACIÓN ACTUAL						
	Propiedad	Admin	Arriendo	Comodato	Tenencia	Posesión
Ocupación actual						
Observaciones	Ocupación no documentada					
	PROPIETARIO			OCUPANTE		
13.1. Nombre/ Razón social	Hannes Terber			Hernando Beltran		
13.2. Tipo de documento	Cédula de extranjería			Cédula de ciudadanía		
13.3. Número documento	349806			17096556		
13.4. Dirección	No documentado			CL 12 D 3 33		
13.5. Departamento	No documentado			Bogotá D.C.		
13.6. Municipio	No documentado			Bogotá		
13.7. Teléfono	No documentado			3133001886		
13.8. Correo electrónico	No documentado			No documentado		

14. DESCRIPCIÓN
<p>Inmueble de 2 pisos paramentado en un predio medianero con forma rectangular, cuyas dimensiones son: frente de 8.6 m y fondo de 44.6 m, logrando una proporción de 1 a 5.2 veces aproximadamente, con frente sobre la Calle 15. La ocupación del predio se realiza a través de un volumen con dos patios laterales, actualmente contruidos conformando un volumen compacto. Tiene uso de vivienda. Se accede al inmueble por tres accesos: dos que entregan a un espacio rectangular, actualmente local y uno que comunica, por medio del zaguán, al primer patio lateral que lleva a una circulación central, la cual distribuye a 7 aparta estudios y al segundo patio lateral. La fachada está resuelta en un cuerpo con zócalo almohadillado, 4 vanos verticales (3 de acceso y 1 de ventana con alfajía saliente, todos ellos con bisel en las jambas, arco escarzano y marco en la parte superior cortado por una moldura horizontal) y alero con canal metálica. El sistema estructural es de muros de carga en ladrillo y adobe con pañete de cal y arena y pintura y la cubierta es a dos aguas en teja de barro, con estructura de madera en las crujías originales y teja traslucida ondulada con estructura metálica en los dos patios laterales. El piso es en gres, el techo en falso es con listones de madera, la carpintería en el interior y el exterior es metálica, y en la ventana de la fachada hay postigos en madera.</p>
15. OBSERVACIONES
<p>Los períodos corresponden a la clasificación propuesta por el Manual de inventario Inmueble expedido por el Ministerio de cultura. Las épocas y siglos identificados en las fichas son aproximados, clasificados de acuerdo con sus características del lenguaje arquitectónico, estructura y materiales correspondientes. No obedecen a un estudio exhaustivo de cada inmueble, su precisión será realizada por el estudio histórico que se exige en la presentación de requisitos para su intervención.</p>

16. FOTOGRAFÍAS INTERIORES



Fuente: Equipo Levantamientos PEMP Patrimonio Inmueble

17. RESEÑA HISTÓRICA
<p>Inmueble construido durante las últimas décadas del s. XIX, correspondiente al período Republicano, en una manzana surgida durante la colonia. Destinado para vivienda, hoy en día mantiene su uso original. No se conocen datos de autor, diseñador o constructor. Es propiedad de Hannes Terber. En aerofotografías históricas, se observa una tipología original de patio lateral con traspatio, que se conservó hasta la primera década del s. XXI, luego de la cual se construyeron las áreas de patio. No se identifican intervenciones en fachada. No se conocen datos de solicitudes de intervención o de antecedentes de archivo.</p>

	Diligenció:	PEMP Patrimonio Inmueble	Código de identificación	Hoja 2
	Fecha:	2018		
	Revisó:	PEMP Patrimonio Inmueble	003110029029	de 5
	Fecha:	2018		

18. PLANIMETRÍA (PLANTA ARQUITECTÓNICA)

Planta primer piso

FUENTE:

Equipo Levantamientos PEMP Patrimonio Inmueble



Diligenció: PEMP Patrimonio Inmueble

Fecha: 2016-2017

Revisó: PEMP Patrimonio Inmueble

Fecha: 2018

Código de identificación

003110029029

Hoja 3

de 5

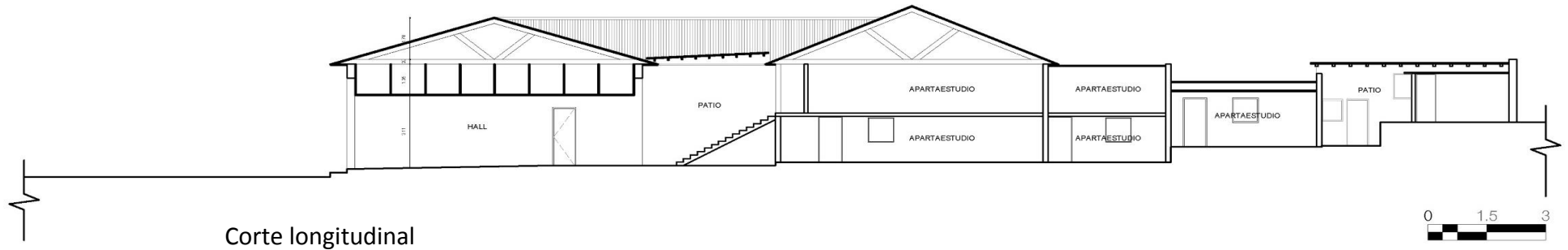
19. PLANIMETRÍA (FACHADA, CORTE)

Fuente: Equipo Levantamientos PEMP Patrimonio Inmueble

Fachada Norte

Fuente: Equipo Fotografía PEMP Patrimonio Inmueble

20. VALORACIÓN

Valor histórico: Inmueble construido durante las últimas décadas del s. XIX, correspondiente al período republicano. De difícil lectura en su tipología original debido a la construcción de los patios en años recientes, conserva las cubiertas originales y la fachada. Es representativa de la arquitectura doméstica de finales del s. XIX de acuerdo con los modelos academicistas europeos, pero adaptados a las posibilidades técnicas y las condiciones socioeconómicas del contexto colombiano.

Valor estético: De acuerdo con lo descrito y su valoración histórica, el inmueble puede leerse de forma parcial debido a las modificaciones que cubrieron los patios, afectando la ocupación predial; es representativa del periodo republicano, aunque presenta elementos de un lenguaje ecléctico procedentes de periodos posteriores, como las carpinterías de vanos de fachada. Esta presenta un diseño con elementos repetitivos y una decoración modesta de acuerdo con el estilo de la época, lo cual, junto a la altura de la edificación, le permiten integrarse de manera armónica con el perfil de la manzana.

Valor simbólico: No se conocen datos o valoraciones previas que soporten su valor simbólico.

21. SIGNIFICACIÓN CULTURAL

Barrio que emergió desde el periodo colonial, en él se congregaron los edificios gubernamentales y religiosos más importantes de la ciudad. Además de todos los almacenes y de las muchas viviendas de la aristocracia, de los cuales se conservan varios testimonios. La Plaza de Bolívar, hoy parte de su límite oriental, es por excelencia el lugar que rememora los actos civiles de mayor trascendencia para los ciudadanos, como lo fueron el grito de independencia y los hechos del 9 de abril. Mejía, Germán (2000). Los años del cambio. Historia urbana de Bogotá. 1820-1910. Bogotá. CEJA.

	Diligenció:	PEMP Patrimonio Inmueble	Código de identificación	Hoja 4
	Fecha:	2016-2017		
	Revisó:	PEMP Patrimonio Inmueble	003110029029	de 5
	Fecha:	2018		

22. NIVEL DE INTERVENCIÓN

18,1 NORTE



CALLE 12D

18,2 ORIENTE



CARRERA 3

18,3 SUR



CALLE 12C

18,4 OCCIDENTE



CARRERA 4

23, OBSERVACIONES:

N.A.

	Diligenció:	PEMP Patrimonio Inmueble	Código de identificación	Hoja 5
	Fecha:	2016-2017		
	Revisó:	PEMP Patrimonio Inmueble	003110029029	de 5
	Fecha:	2017		